

PLANTA COBERTURA -USF RURAL
ESCALA 1:50

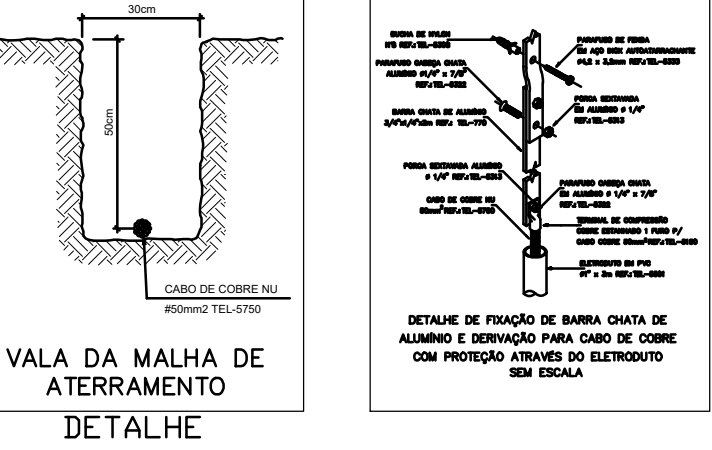
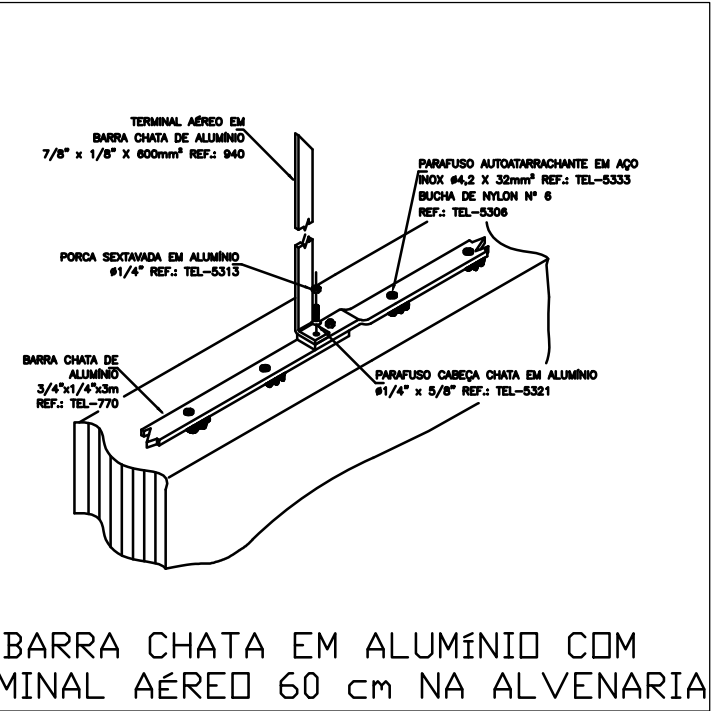
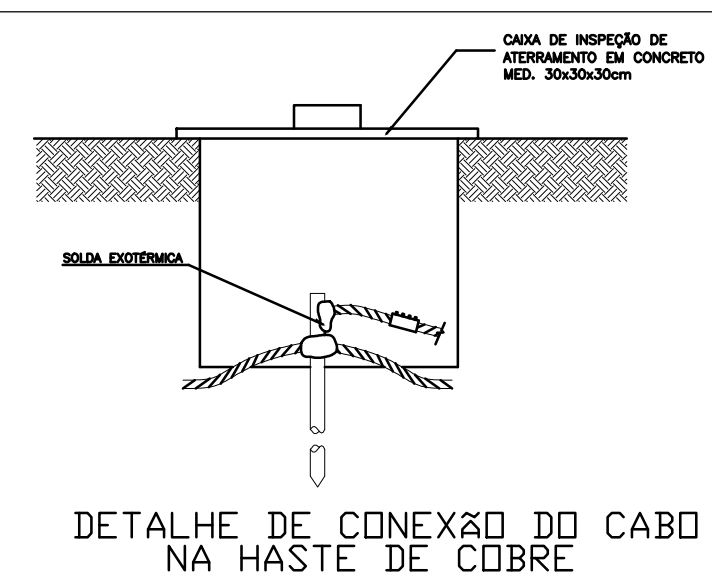
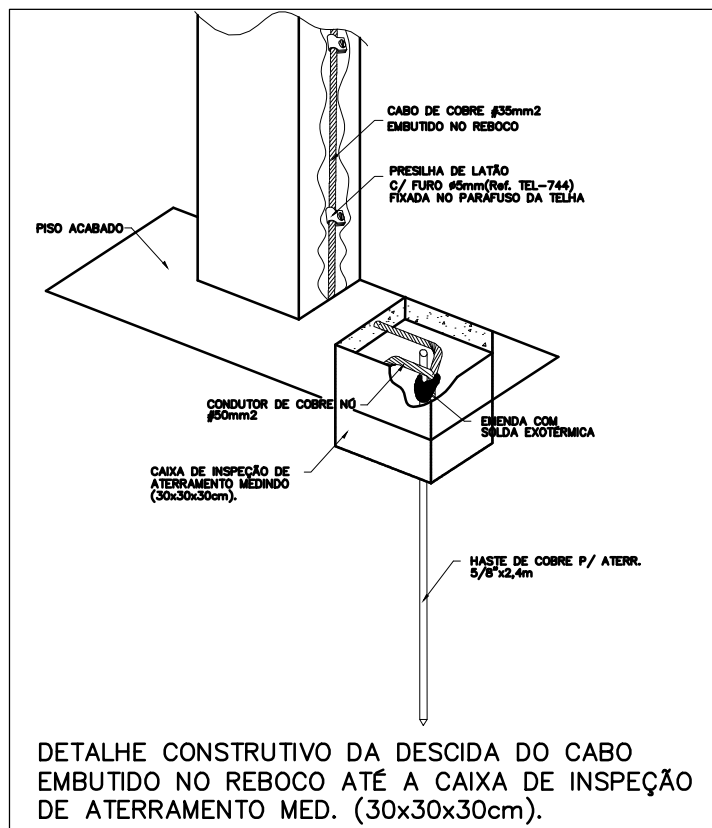
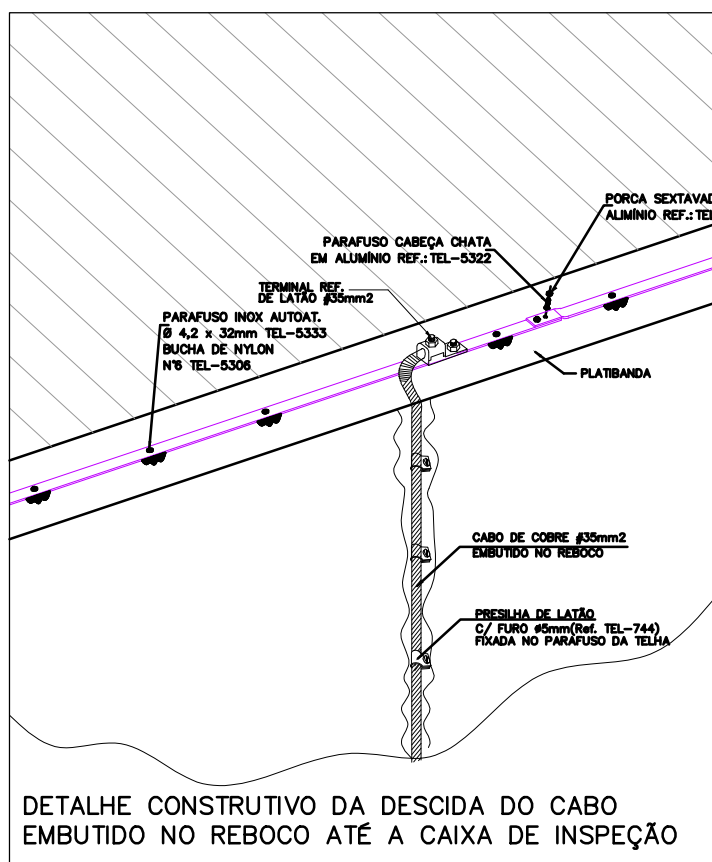
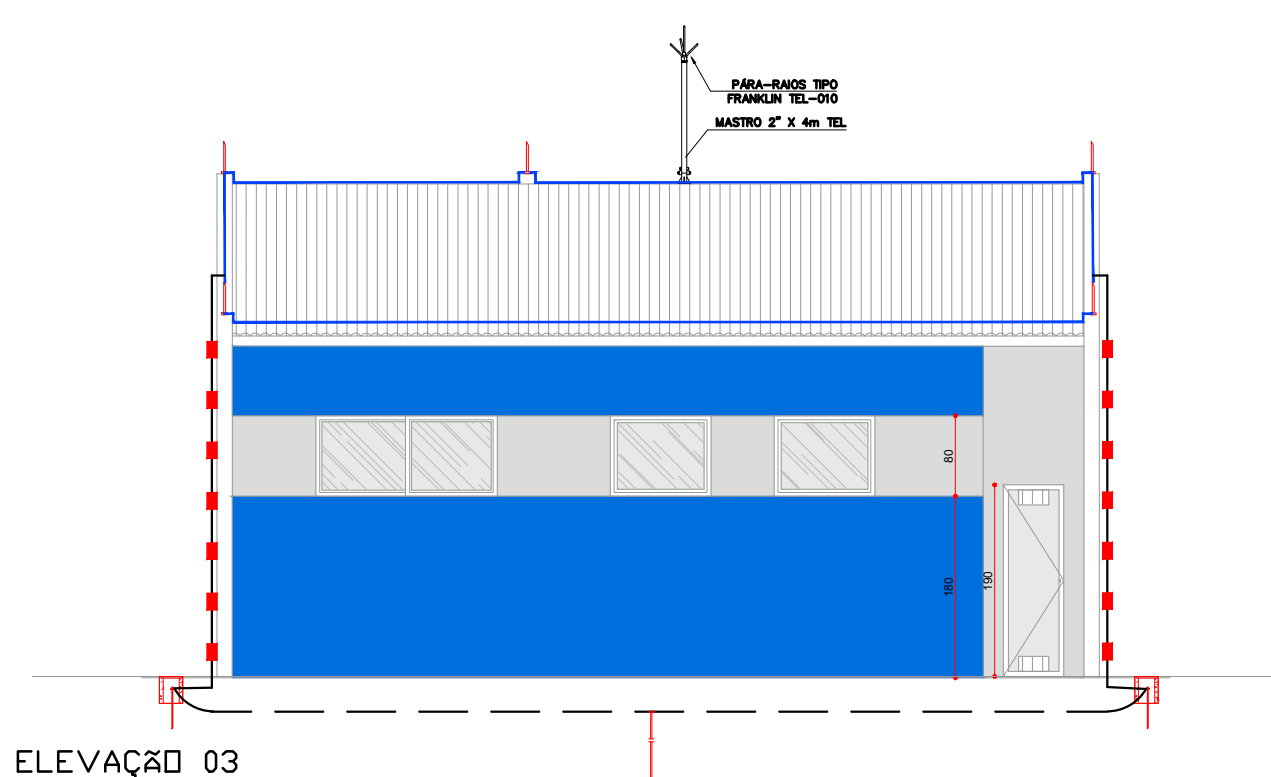
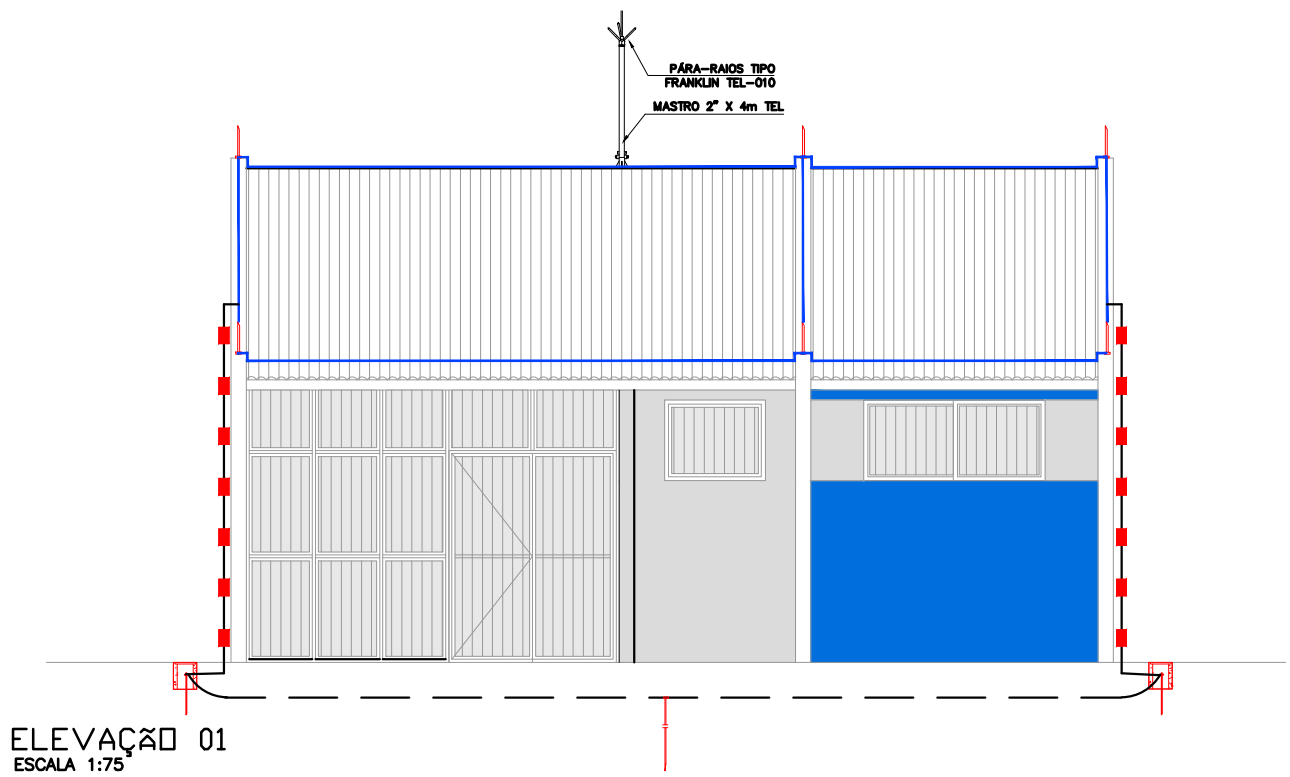

SIMBOLOGIA SPDA:

- PRESLHA DE LATÃO PARA CABO DE COBRE 35/50mm² C/ FURO Ø5mm(Ref. TEL-744) PARA FIXAÇÃO EM ALVENARIA OU C/ FURO Ø6mm(Ref. TEL-745) PARA FIXAÇÃO C/ PARAFUSO E BUCHA 55.
- CABO DE COBRE N° 35mm² EMBUTIDO NO REBOCO.
- CABO DE COBRE N° 50mm² NO SOLO.
- BARRA DE ALUMÍNIO 3/4"x1/4"x3m-TEL-770
- CAIXA DE CONCRETO MED. 30x30x30cm.
- HASTE DE COBRE COPPERWELD 5/8"x2,4m.
- TERMINAL AÉREO 60cm Ø3/8" S/ BANDERINHA + CONECTOR C/ FURO VERTICAL PARA TERMINAIS AÉREOS.
- DESCIDA DE CABO DE COBRE N° 35mm² EMBUTIDO NA ALVENARIA / REBOCO.
- PARA-RAIOS TIPO "FRANKLIN" DE LATÃO CROMADO, COM ROSCA 3/4" - ALTURA 250mm E MASTRO DE FERRO GALVANIZADO 1.1/2"x4m.

NOTAS:

- ESTE SISTEMA DE PROTEÇÃO CONSISTE NA INSTALAÇÃO DE BARRA CHATA DE ALUMÍNIO, COM DESCIDAS FEITA POR CABO DE COBRE N° 35mm² EMBUTIDO NO REBOCO.
- A DESCIDA DO SPDA DEVERÁ SER FEITA UTILIZANDO BARRA CHATA EM ALUMÍNIO 3/4" x 1/4" x 3m (120mm²) - COM FUROS Ø7mm, EMBUTIDO NO REBOCO.
- PARA CADA DESCIDA DEVERÁ SER FEITA UMA HASTE DE ATERRAMENTO TIPO "COPPERWELD" 5/8" x 2,4m (ALTA CANADA) REF. TEL- 5814, E INTERLIGADAS NA MALHA DE SOLO CONSTITUÍDA COM CABO DE COBRE N° 50mm² REF. TEL-5750 (VIDE DETALHE)
- CASO VENHA A SER INSTALADAS ESTRUTURAS METÁLICAS NO TOPO DO PRÉDIO (ANTENA COLETIVA DE TV, PARABÓLICA, PLACAS DE AQUECIMENTO SOLAR, BOLLER DE ÁGUA QUENTE, TORRES DE AR CONDICIONADO, ETC), DEVERÁ SER INSTALADO UM MASTRO COM CAPTOR TIPO FRANKLIN, SUPERANDO A ALTURA DESTAS ESTRUTURAS DE 2 A 3 METROS, DE MODO A PROTEGÊ-LAS CONTRA DESCARGAS DIRETAS. TODAS AS ESTRUTURAS METÁLICAS NO TOPO DA EDIFICAÇÃO DEVERÃO SER INTERLIGADAS AO SPDA.
- A INSTALAÇÃO DEVERÁ SER EXECUTADA POR EMPRESA ESPECIALIZADA, REGISTRADA NO CREA , A QUAL DEVERÁ EMITIR RELATÓRIO TÉCNICO DA INSTALAÇÃO E ANOTAÇÃO DE RESPONSABILIDADE TÉCNICA (ART).
- ESTE PROJETO NÃO PODERÁ SOFRER MODIFICAÇÕES SEM A PREVIA AUTORIZAÇÃO DO PROJETISTA.
- O SISTEMA DEVERÁ TER UMA MANUTENÇÃO PREVENTIVA ANUAL E SEMPRE QUE ATINGIDO POR DESCARGAS ATMOSFÉRICAS, PARA VERIFICAR EVENTUAIS IRREGULARIDADES E GARANTIR A EFICIÊNCIA DO SPDA.
- NÃO É FUNÇÃO DO SPDA A PROTEÇÃO DE EQUIPAMENTOS ELÉTRICO-ELETRÔNICOS. PARA TAL, OS INTERESSADOS DEVERÃO ADQUIRIR SUPRESSORES DE SURTOS INDIVIDUAIS (PROTETORES DE LINHA) NAS CASAS ESPECIALIZADAS.
- TODAS CALHAS D'ÁGUA DE COBRE EXISTENTES DEVERÃO SER INTERLIGADAS AO SPDA.
- EM TODAS AS CONEXÕES BIMETÁLICAS DEVERÃO SER ESTANHANADAS EVITANDO ASSIM A FORMAÇÃO DE PAR GALVÂNICO.
- O MEMORIAL DESCRITIVO E A RELAÇÃO DE MATERIAIS FAZEM PARTE E COMPLEMENTAM O PROJETO.

CRITÉRIOS DE EXECUÇÃO

O EXECUTOR DEVERÁ, NO MÍNIMO, SEGUIR AS SEGUINTE ORIENTAÇÕES ABAIXO DESCRITAS:

- 1- SOLICITAR ESCLARECIMENTO SOBRE O PROJETO SEMPRE QUE HOUVER DIVERGENCIAS ENTRE AS PLANTAS E ESPECIFICAÇÕES.
- 2- NÃO DEVE PREVALECER-SE DE QUALQUER ERRO INVOLUNTÁRIO, OU DE QUALQUER OMISSÃO EVENTUALMENTE EXISTENTE PARA EXIMIR-SE DE SUAS RESPONSABILIDADES.
- 3- OBRIGA-SE A SATISFAZER TODOS OS REQUISITOS CONSTANTES DOS DESENHOS E MEMORIAL DESCRITIVO.
- 4- NO CASO DE ERROS OU DISCREPÂNCIA, AS ESPECIFICAÇÕES DEVERÃO PREVALECER SOBRE OS DESENHOS, DEVIDO O FATO DE QUALQUER MODO SER COMUNICADO AO PROJETISTA.
- 5- TODOS OS ADORNOS, MELHORAMENTOS, ETC., INDICADOS NOS DESENHOS OU NOS DETALHES OU PARCIALMENTE DESENHADOS PARA QUALQUER ÁREA OU LOCAL EM PARTICULAR, DEVERÃO SER CONSIDERADOS PARA ÁREAS OU LOCAIS SEMELHANTES, A NÃO SER QUE HAJA INDICAÇÃO OU ANOTAÇÃO EM CONTRATO.
- 6- PARA OS SERVIÇOS DE EXECUÇÃO DAS INSTALAÇÕES CONSTANTES DO PROJETO E DESCRITO NOS RESPECTIVOS MEMÓRIAS, O EXECUTOR SE OBRIGA A SEGUIR AS NORMAS OFICIAIS VIGENTES, BEM COMO AS PRÁTICAS USUAIS CONSAGRADAS PARA UMA PERFEITA EXECUÇÃO DOS SERVIÇOS.
- 7- SERÁ NECESSÁRIO, MANTER CONTATO COM AS REPARAÇÕES COMPETENTES, A FIM DE OBTER AS NECESSÁRIAS APROVAÇÕES DOS SERVIÇOS A SEREM EXECUTADOS, BEM COMO FAZER OS PEDIDOS DE LIGAÇÕES E INSPEÇÕES.
- 8- O EXECUTOR OBRIGA-SE A ENTREGAR SÓ AO CLIENTE, APÓS O TÉRMINO DA OBRA, TODOS OS ARQUIVOS ELETRÔNICOS DOS PROJETOS MODIFICADOS "AS BUILT".
- 9- OS MATERIAIS E EQUIPAMENTOS A SEREM EMPREGADOS NESTA OBRA SERÃO NOVOS E COMPROVADAMENTE DE PRIMEIRA QUALIDADE.
- 10- A CONTRATADA DEVERÁ POSSUIR UM ENGENHEIRO ELETRICISTA, REGISTRADO NO CREA-PR , COM ACESSO COMPATÍVEL COM ESTA OBRA, PARA ACOMPANHAR DIARIAMENTE TODOS OS SERVIÇOS DE INSTALAÇÃO ELÉTRICA, CABEAMENTO ESTRUTURADO, SPDA, ETC., ISTO É NECESSÁRIO DEVIDO A ALTA COMPLEXIDADE DAS INSTALAÇÕES.



TODAS AS PARTES METÁLICAS NÃO ENERGIZADAS DEVERÃO SER ATERRADAS

ESTA OBRA DEVERÁ SER ACOMPANHADA POR UM ENGENHEIRO ELETRICISTA REGISTRADO NO CREA, QUE SERÁ RESPONSÁVEL TÉCNICO POR TODAS AS INSTALAÇÕES. O MESMO DEVERÁ EMITIR ART-ANOTAÇÃO DE RESP. TÉCNICA PELA EXECUÇÃO DA OBRA.

NO TÉRMINO DA OBRA AS INSTALAÇÕES DEVERÃO SER CERTIFICADAS PELO ENGENHEIRO RESPONSÁVEL REGISTRADO NO CREA.

POR SE TRATAR DE UM PROJETO PADRÃO, CADA OBRA DEVERÁ TER UM ENGENHEIRO ELETRICISTA RESPONSÁVEL PELO PROJETO ELÉTRICO E EXECUÇÃO O PROJETO DEVERÁ SER READEQUADO CONFORME CONDIÇÕES TÉCNICAS LOCAIS.

DATA DE ALTERAÇÃO (03/04/2014) - CONFORME PARECER DA PRED.
UNIDADE DE SAÚDE DA FAMÍLIA - PORTE 1 (MODELO PADRÃO)

		GOVERNO DO ESTADO DO PARANÁ SEIL - SECRETARIA DE INFRAESTRUTURA E LOGÍSTICA PARANÁ EDIFICAÇÕES GERÊNCIA DE PROJETOS	
PROPRIETÁRIO: GOVERNO DO ESTADO DO PARANÁ	MUNICÍPIO: CURITIBA	PROJETO: SPDA	SPDA 01
OBRA: UNIDADE DE SAÚDE DA FAMÍLIA - RURAL	ESCRITÓRIO REGIONAL:	REFERÊNCIA: PLANTA COBERTURA/ELEVACÃO	
LOCAL: UNIDADE PADRÃO PARA O ESTADO DO PARANÁ	TIPO: CONSTRUÇÃO	RESPONSÁVEL TÉCNICO / REGISTRO PROF: MEP-ARQUITETURA E PLANEJAMENTO LTDA-EPPI CNPJ:06.164.906/0001-28	
AUTOR DO PROJETO / REGISTRO PROF: Eng. Eletricista Fábio T. Szostak CREA 30.404 / D-PR	DATA: FEVEREIRO/2014	INDICADA: ARQUIVO: ELE_EX_USF_Rural_02.dwg	
LOCA CONTRATADA: MEP-ARQUITETURA E PLANEJAMENTO LTDA - EPP CNPJ: 06.164.906/0001-28 CAU: PR 61.796-9 RUA JUZ DE FORA, 100, JD. SUMARÉ, LONDREIRA - PR CEP: 86020-680 E-MAIL: carlos@meparquitelura.arq.br / SITE: www.meparquitelura.arq.br TELEFONE: (41) 3338-1020	DESENHO: SÉRGIO L. CEDIA	ESCALA DO DESENHO: INDICADA	