

Lista de Materiais		
Aparelho		
Chuveiro		
25mm x 1/2"	1	pc
Torneira de lavatório		
25 mm - 1/2"	2	pc
Vaso Sanitário c/ cx. acoplada		
1/2"	2	pc
Metais		
Registro de gaveta c/ canopla cromada		
3/4"	1	pc
Registro de pressão c/ canopla cromada		
3/4"	1	pc
PVC Acessórios		
Engate flexível cobre cromado com canopla		
1/2 - 30cm	2	pc
Engate flexível plástico		
1/2 - 30cm	2	pc
PVC misto soldável		
Joelho de redução soldável c/ rosca		
25 mm - 1/2"	2	pc
Luva soldável c/ rosca		
25 mm - 3/4"	1	pc
PVC rígido soldável		
Adapt sold.curto c/bolsa-rosca p registro		
25 mm - 3/4"	3	pc
Joelho 90° soldável		
25 mm	2	pc
Luva soldável		
25 mm	1	pc
Tubos		
25 mm	9.81	m
Tê 90 soldável		
25 mm	4	pc
PVC soldável azul c/ bucha latão		
Joelho de redução 90° soldável com bucha de latão		
25 mm- 1/2"	3	pc

Legenda das indicações	
CH	Chuveiro - 25mm x 1/2"
LV	Lavatório com joelho de 90° - 25 mm - 1/2"
RP	Registro de Pressão com PVC soldável - 25 mm - 3/4"
RG	Registro de gaveta c/canopla cromada c/PVC soldável - 3/4"
VS	Vaso sanitário com caixa acoplada - 3/4"

Legenda	
	Registro de Pressão com PVC soldável
	Registro de gaveta c/canopla cromada c/PVC soldável

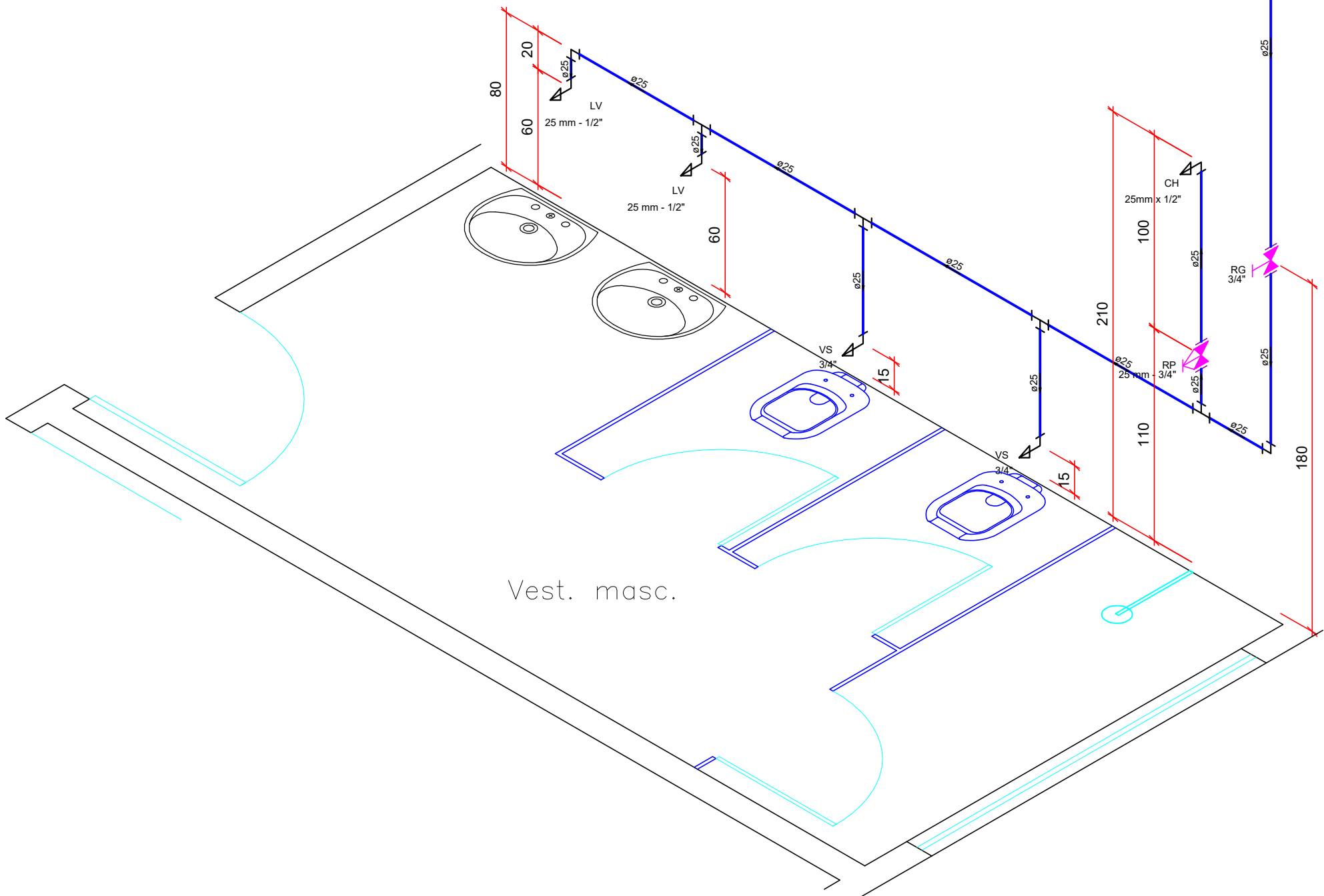

Detalhe H2  
Escala 1:25

Lista de Materiais		
Aparelho		
Chuveiro		
25mm x 1/2"	1	pc
Torneira de lavatório		
25 mm - 1/2"	2	pc
Vaso Sanitário c/ cx. acoplada		
1/2"	2	pc
Metais		
Registro de gaveta c/ canopla cromada		
3/4"	1	pc
Registro de pressão c/ canopla cromada		
3/4"	1	pc
PVC Acessórios		
Engate flexível cobre cromado com canopla		
1/2 - 30cm	2	pc
Engate flexível plástico		
1/2 - 30cm	2	pc
PVC misto soldável		
Joelho de redução soldável c/ rosca		
25 mm - 1/2"	2	pc
Luva soldável c/ rosca		
25 mm - 3/4"	1	pc
PVC rígido soldável		
Adapt sold.curto c/bolsa-rosca p registro		
25 mm - 3/4"	3	pc
Joelho 90° soldável		
25 mm	2	pc
Luva soldável		
25 mm	1	pc
Tubos		
25 mm	9.92	m
Tê 90 soldável		
25 mm	4	pc
PVC soldável azul c/ bucha latão		
Joelho de redução 90° soldável com bucha de latão		
25 mm- 1/2"	3	pc

Legenda das indicações	
CH	Chuveiro - 25mm x 1/2"
LV	Lavatório com joelho de 90° - 25 mm - 1/2"
RP	Registro de Pressão com PVC soldável - 25 mm - 3/4"
RG	Registro de gaveta c/canopla cromada c/PVC soldável - 3/4"
VS	Vaso sanitário com caixa acoplada - 3/4"

Legenda	
	Registro de Pressão com PVC soldável
	Registro de gaveta c/canopla cromada c/PVC soldável

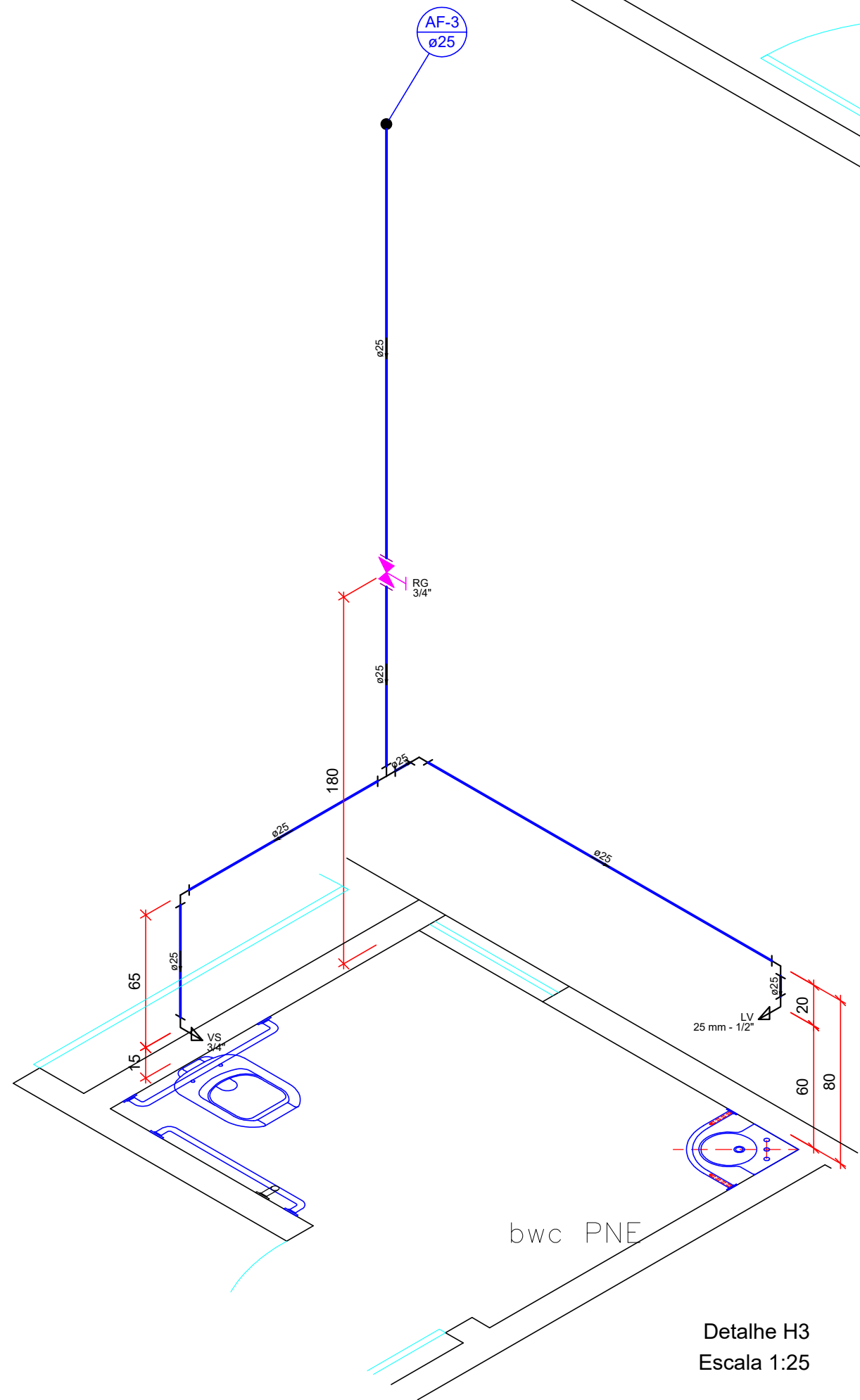

Detalhe H1  
Escala 1:25

Lista de Materiais		
Aparelho		
Torneira de lavatório		
25 mm - 1/2"	1	pc
Vaso Sanitário c/ cx. acoplada		
1/2"	1	pc
Metais		
Registro de gaveta c/ canopla cromada		
3/4"	1	pc
PVC Acessórios		
Engate flexível cobre cromado com canopla		
1/2 - 30cm	1	pc
Engate flexível plástico		
1/2 - 30cm	1	pc
PVC misto soldável		
Joelho de redução soldável c/ rosca		
25 mm - 1/2"	1	pc
PVC rígido soldável		
Adapt sold.curto c/bolsa-rosca p registro		
25 mm - 3/4"	2	pc
Joelho 90° soldável		
25 mm	3	pc
Luva soldável		
25 mm	1	pc
Tubos		
25 mm	7.2	m
Tê 90 soldável		
25 mm	1	pc
PVC soldável azul c/ bucha latão		
Joelho de redução 90° soldável com bucha de latão		
25 mm- 1/2"	1	pc

Legenda das indicações	
LV	Lavatório com joelho de 90° - 25 mm - 1/2"
RG	Registro de gaveta c/canopla cromada c/PVC soldável - 3/4"
VS	Vaso sanitário com caixa acoplada - 3/4"

Legenda	
	Registro de gaveta c/canopla cromada c/PVC soldável

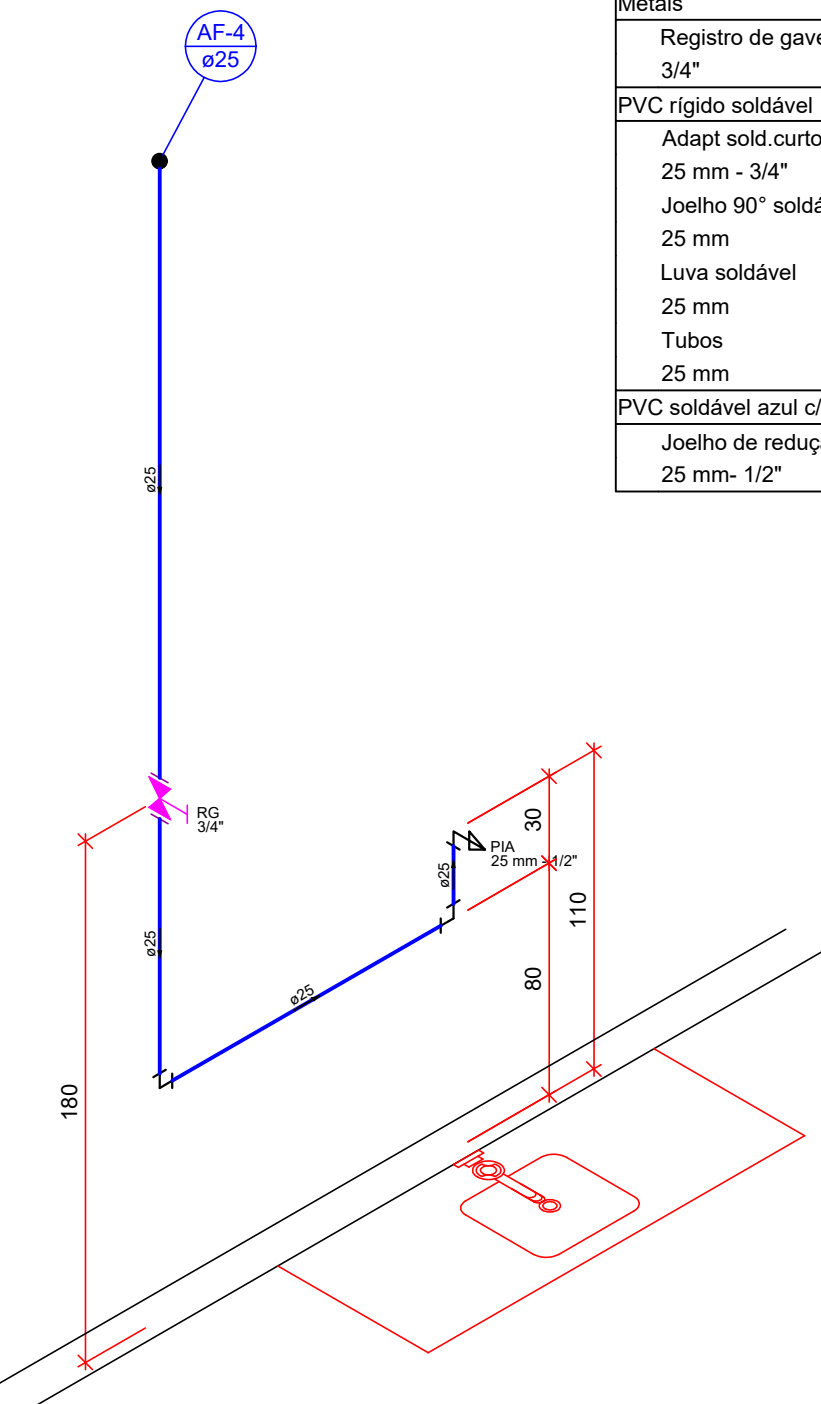

Detalhe H4  
Escala 1:25

Lista de Materiais		
Aparelho		
Torneira de Pia de Cozinha		
25 mm - 1/2"	1	pc
Metais		
Registro de gaveta c/ canopla cromada		
3/4"	1	pc
PVC rígido soldável		
Adapt sold.curto c/bolsa-rosca p registro		
25 mm - 3/4"	2	pc
Joelho 90° soldável		
25 mm	2	pc
Luva soldável		
25 mm	1	pc
Tubos		
25 mm	4.52	m
PVC soldável azul c/ bucha latão		
Joelho de redução 90° soldável com bucha de latão		
25 mm- 1/2"	1	pc

Legenda das indicações	
PIA	Pia de cozinha com joelho de 90° - 25 mm - 1/2"
RG	Registro de gaveta c/canopla cromada c/PVC soldável - 3/4"

Legenda	
	Registro de gaveta c/canopla cromada c/PVC soldável

ESPAÇO RESERVADO À SANEPAR		
DATA	MODIFICAÇÕES - REFERÊNCIAS	VISTO
OBRA	BARRACÃO INDUSTRIAL	CÓDIGO
PROJETO	HIDRÁULICO - SANITÁRIO	FRANCHA
PROPRIETÁRIO	ELIO BOLZON JUNIOR	DESENVOLVIMENTO
RESP. TÉCNICO	CHARLES ALEXANDRE BATISTA ENGº CIVIL - CREA/PR - 135.939/D	DESENHO
ESCALA	PROJETO DAS INSTALAÇÕES HIDRÁULICO - SANITÁRIAS	DATA
INDICADA	ISOMÉTRICOS	JUL-2021
ENDEREÇO PROJETISTA - TELEFONE		VISTO